



**UNIVERSIDADE FEDERAL DO PARANÁ
DEPARTAMENTO DE LETRAS ESTRANGEIRAS MODERNAS
LICENCIATURA EM LETRAS - ITALIANO
CENTRO DE LÍNGUAS E INTERCULTURALIDADE (CELIN)**

ATTIVITÀ CULTURALE: FAMIGLIA? FAMIGLIE?

AUTORI

Kauanne Emilia Silveira de Souza (kauanne.ess@gmail.com)
Milena Leal de Freitas Lourenço (milenafukudome@gmail.com)
Natália Carvalho Winck (natwinck@gmail.com)
Thais Felipe Greca (thaais.greca@gmail.com)
Victor Hugo da Silva Labrozzi (hugolabrozzi@gmail.com)

FORMATTAZIONE DEL MATERIALE

André Luiz Teixeira Altafini (signor_altafini@hotmail.com)
Giulia Munhoz (munhoz.giu@gmail.com)
Victor Hugo da Silva Labrozzi (hugolabrozzi@gmail.com)

REVISIONE

Paoletta Santoro (santoropaoletta@gmail.com)

COORDINAMENTO

Luciana Lanhi Balthazar (Coordinatrice CELIN)

Corso di Lingua e Cultura Italiana - Livello 1
Celin UFPR

Nome: _____

Data: ____ / ____ / ____

Insegnante: _____

Modalità: _____

Gruppo: _____

Compagni di coppia: _____ / _____

ATTIVITÀ CULTURALE: FAMIGLIA? FAMIGLIE?

00 → 1. Quali delle seguenti foto rappresenta meglio la tua famiglia? Perché?



👁️ → 🖍️ 2. Guarda le foto del punto 1 e, per ogni immagine, scrivi le parole o frasi che ti vengono in mente. Aiutati con la nuvola di parole in basso:



- a) _____
- b) _____
- c) _____
- d) _____
- e) _____
- f) _____
- g) _____
- h) _____
- i) _____
- l) _____
- m) _____
- n) _____

📖 → 🗨️ 3. Leggi le seguenti definizioni per la parola “famiglia” e scegli quella con cui tu sei più d'accordo. Giustifica la tua scelta.

a) ()

La Costituzione

Parte I

Diritti e doveri dei cittadini

Titolo II

Rapporti etico-sociali

Articolo 29

La Repubblica riconosce i diritti della famiglia come società naturale fondata sul matrimonio.

Il matrimonio è ordinato sull'uguaglianza morale e giuridica dei coniugi, con i limiti stabiliti dalla legge a garanzia dell'unità familiare.

b) ()

Definizione di Famiglia

famiglia

[fa-mi-glia] s.f. (pl. -glie)

1 Nucleo elementare della società umana, formato in senso stretto e tradizionale da genitori e figli, con l'eventuale presenza di altri parenti || *metter su f.*, sposarsi | *essere di f.*, essere di casa, avere confidenza | *aria di f.*, di aspetto, di modi familiari | *per f.*, a uso di famiglie, spec. **nel l. commerciale e pubblicitario** | *f. patriarcale*, quella retta dal più anziano in linea paterna | *f. di fatto*, quella costituita da una coppia di conviventi non coniugati e dagli eventuali figli | *stato di f.*, certificato in cui si dichiara la composizione del nucleo familiare || **figg.** *far le cose in f.*, privatamente; **estens.** alla buona | *lavare i panni sporchi in f.*, non far trapelare i problemi all'esterno

2 ant. Servitù

c) ()



“La famiglia è l’associazione istituita dalla natura per provvedere alle necessità dell’uomo.”

- Aristotele

d) ()

“La famiglia è il luogo in cui le anime entrano in contatto l’una con l’altra. Se si amano a vicenda, la casa sarà bella come un giardino di fiori, ma se le anime perdono l’armonia tra loro, sarà come se una tempesta avesse distrutto quel giardino.”

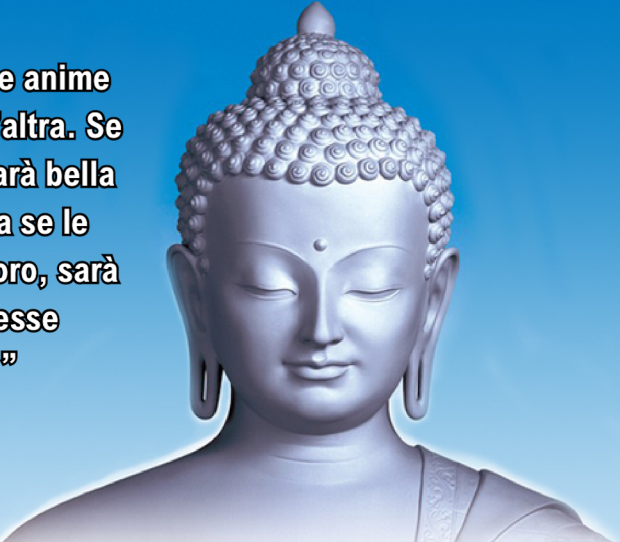

- Buddha

e) ()



“La più grande unità sociale del Paese è la famiglia. O due famiglie: quella regolare e quella irregolare.”

- Federico Fellini

00 → 4. Guarda questo servizio televisivo intitolato “Cos’è la ‘famiglia tradizionale?’” per rispondere alle seguenti domande.



- a) Che cos'è la “famiglia tradizionale” per gli italiani? E per i brasiliani?
- b) Secondo te, quando si parla di famiglia, gli italiani sono più progressisti o conservativi?
- c) E noi brasiliani, pensiamo come gli italiani o siamo diversi?
- d) Esistono differenze tra la composizione delle famiglie brasiliane e la composizione delle famiglie italiane? Quali?
- e) E se pensiamo ai costumi e tradizioni famigliari, ti ricordi di qualche pratica che cambia nelle diverse parti del mondo?
- f) Nella tua opinione, è importante difendere la famiglia tradizionale? Perché?
- g) Ti ricordi che cosa sono le “famiglie allargate”? Che ne pensi?

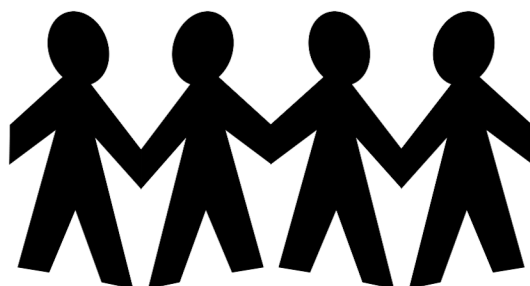

🎵 → 5. Ascolta di nuovo il servizio “Cos’è la ‘famiglia tradizionale?’” con molta attenzione per completare le definizioni di famiglia degli intervistati.

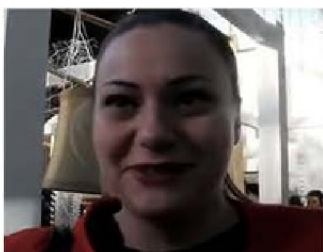

a) “Una _____, un _____, e un _____, insomma.”.

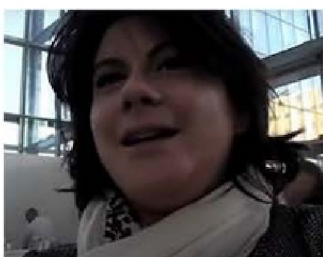

b) “La _____ è quando delle _____ si vogliono _____ e basta.”.

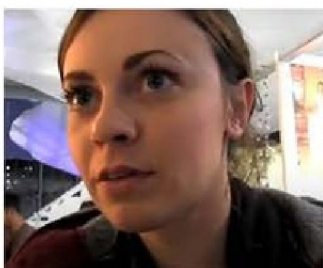

c) - Giornalista: “Unioni dello stesso sesso oppure con uno dei due partner che ha già dei _____ o un precedente _____... eh, come le definiresti?”.
- Ragazza: “_____, lo stesso.”



d) “Io preferisco la _____ in sé per sé, poi com’è _____ è _____. Basta che c’hanno proprio il senso della _____.”.



e) - Giornalista: “E quando sentite i politici dire: ‘difendiamo la famiglia _____?’”.
- Signore: “Buffonate! Se due persone intendono unirsi con _____ e _____, tutto il resto... viene da _____.”

→ 6. Scrivi un testo in cui spieghi cosa significa la famiglia per te. Appendi anche una foto della tua famiglia e spiega com'è composta.

Lunghezza: tra 100 e 150 parole

